

- EXCUTIR MOVER COM 1mm, COMPOSTO DE BACAO COM 2 PÓRFS E PRATELEIRA INTERNA, INSTALADA POR DENTRO DA JANELA, ESPACO PARA PROTEGER, POR COM PRATELEIRA INTERNA E PRATELEIRA SUPERIOR, NA LATERAL DA JANELA, COM ABERTURA E FECHAMENTO "TOD TOD", E UM PORTA COM CILINDRO E PRATELEIRA INTERNA, COM PÓRFS TERMO FECHAMENTO E ABERTURA "TOD TOD", CONJUNTO PROJEITO EM ALCO, AS ESPECIFICAÇÕES DE ESTE ESTAO MODIFICAS NO PROJETO, HAVERA TAMBEM UM PAINEL, RÍPIDO DESLIZANTE, PARA ABERTURA E FECHAMENTO DO PORTA DE 1,30M E ALTURA DE 0,83M, COM ENCOSTO NA COR PRETO, FECHAMENTO TEM PROFUNDIDADE 1,30M E ALTURA DE 0,83M, COM ENCOSTO NA COR PRETO, FECHAMENTO EM COIRO PRETO
- PINTURA NAS PAREDES, COM TINTA ACRILICA FOSCO, COR PAPEL, PICOLO (B) 48X124, SINALINI.
- SUBSTITUIR LUMINARIAS EXISTENTES POR PLACA DE LED ENCRUTADA, COM LAMPADA, COM NEUTRA, RESPEITANDO DIMENSÕES DA LUMINARIA EXISTENTE
- PINTURA NA PAREDE DA ESQUERDA DA PORTA DE ENTRADA, INSTALAR PAPEL DE PAREDE NEUTRO BEGE DA HOMERHUS, LARGURA 2,48M E 2,57M DE ALTURA
- INSTALAR ROUPERS EM POLIESTERNO NA COR BRANCO, COM 20CM DE ALTURA DA SANTA LUZ, MODELO 506 OU SIMILAR
- INSTALAR PERSIANAS MODELO DOBLE VISION NA COR BRANCA

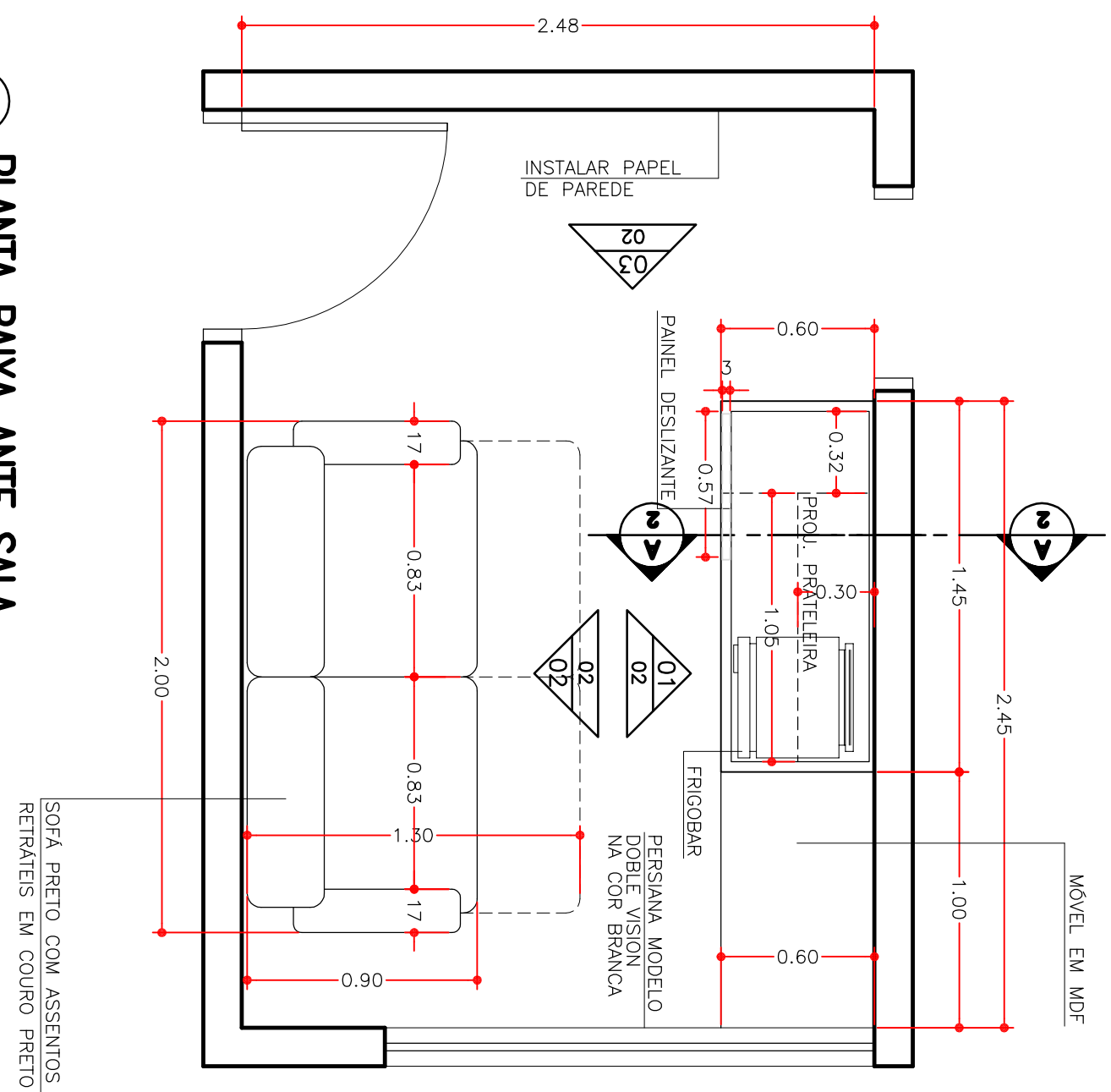

01  
02 PLANTA BAIXA ANTE SALA  
ESC.: 1/25

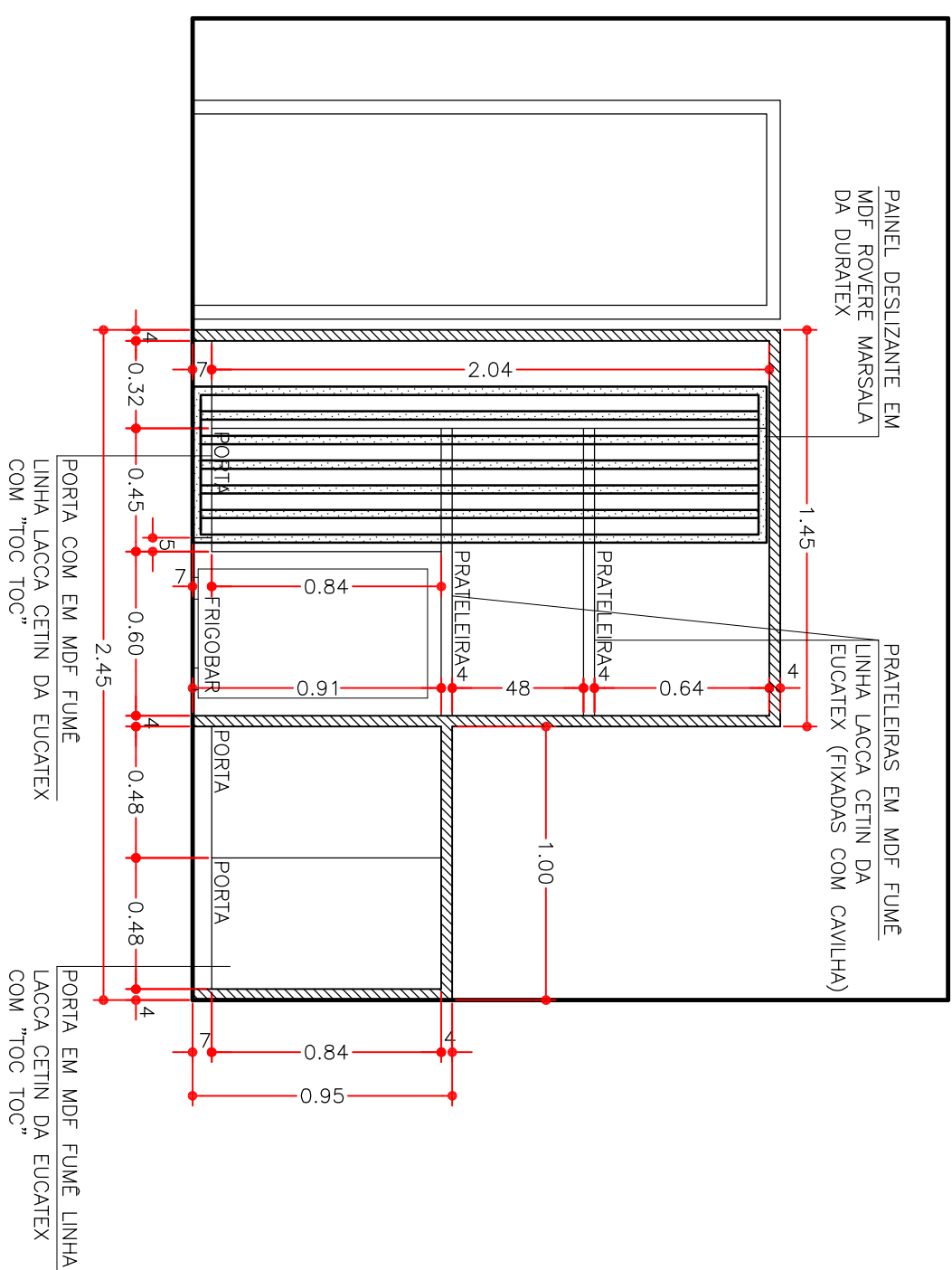

02  
02

02

ESC.: 1/25

ELEVAÇÃO 01

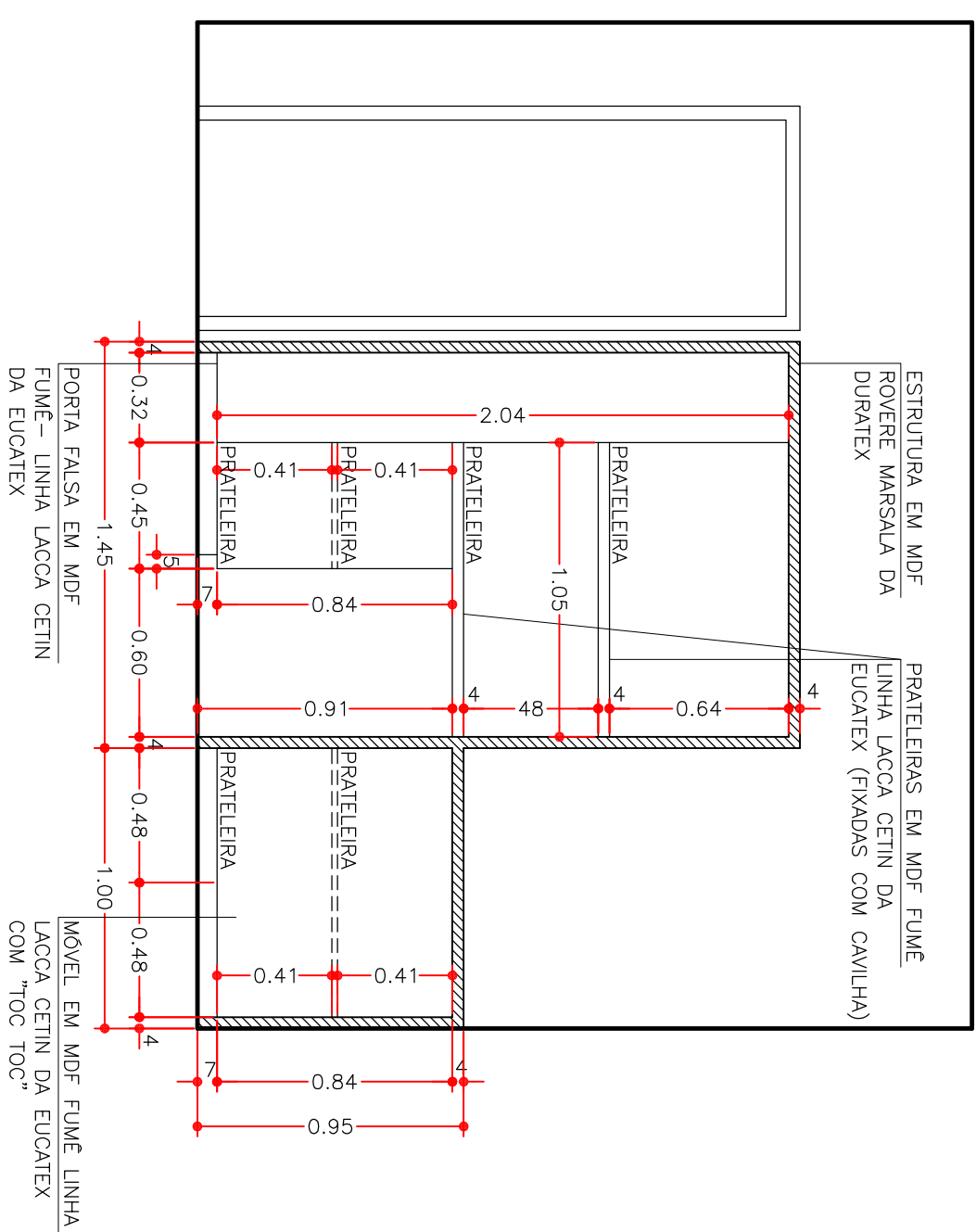

03  
02

**ELEVACÃO 01**

ESC.: 1/25 - DIVISÕES INTERNAS

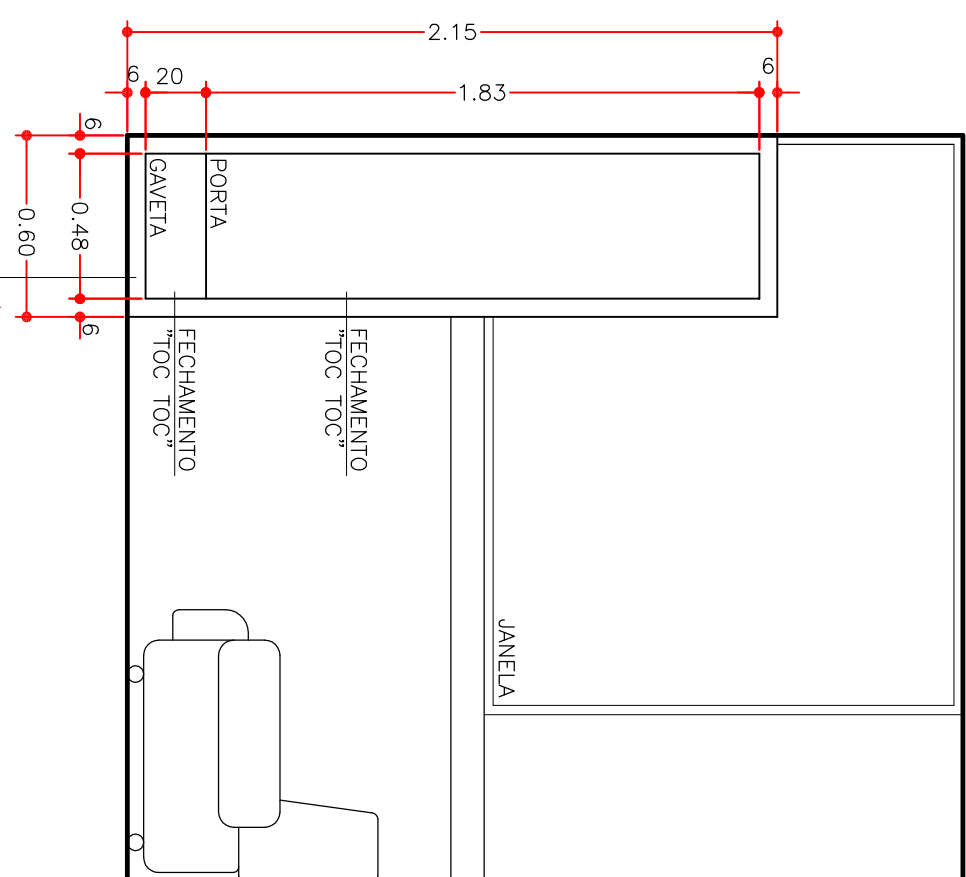

04  
02

ELEVAÇÃO 02

ESC.: 1/25

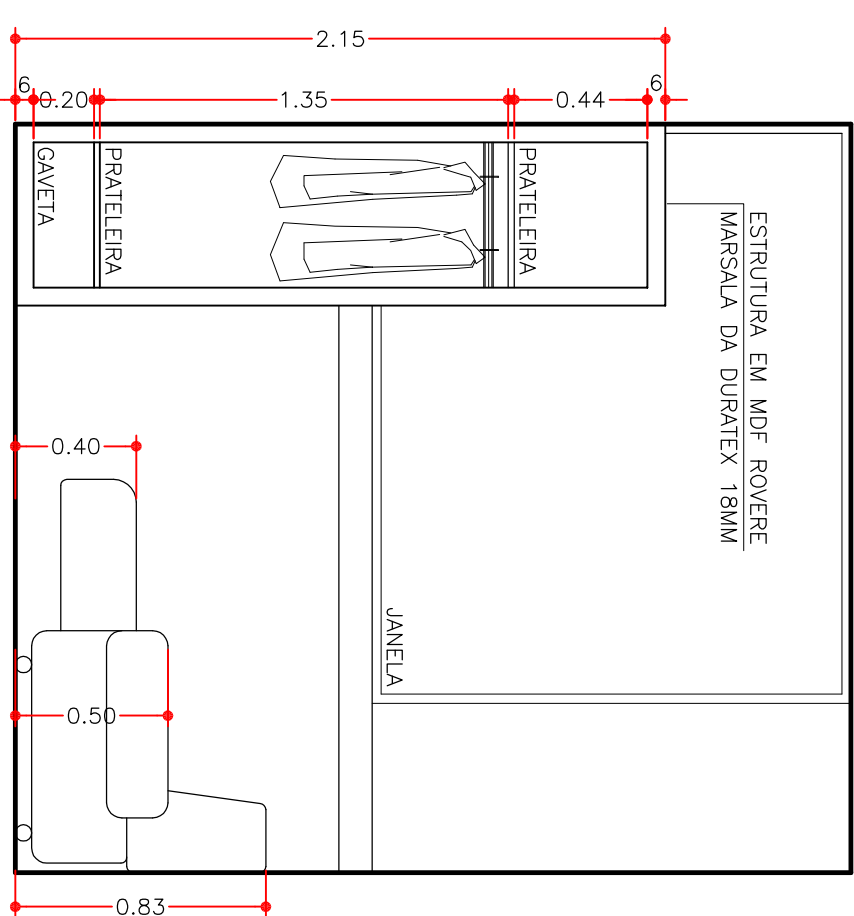

05  
02

**ELEVACÃO 02**

ESC.: 1/25 – DIVISÕES INTERNAS

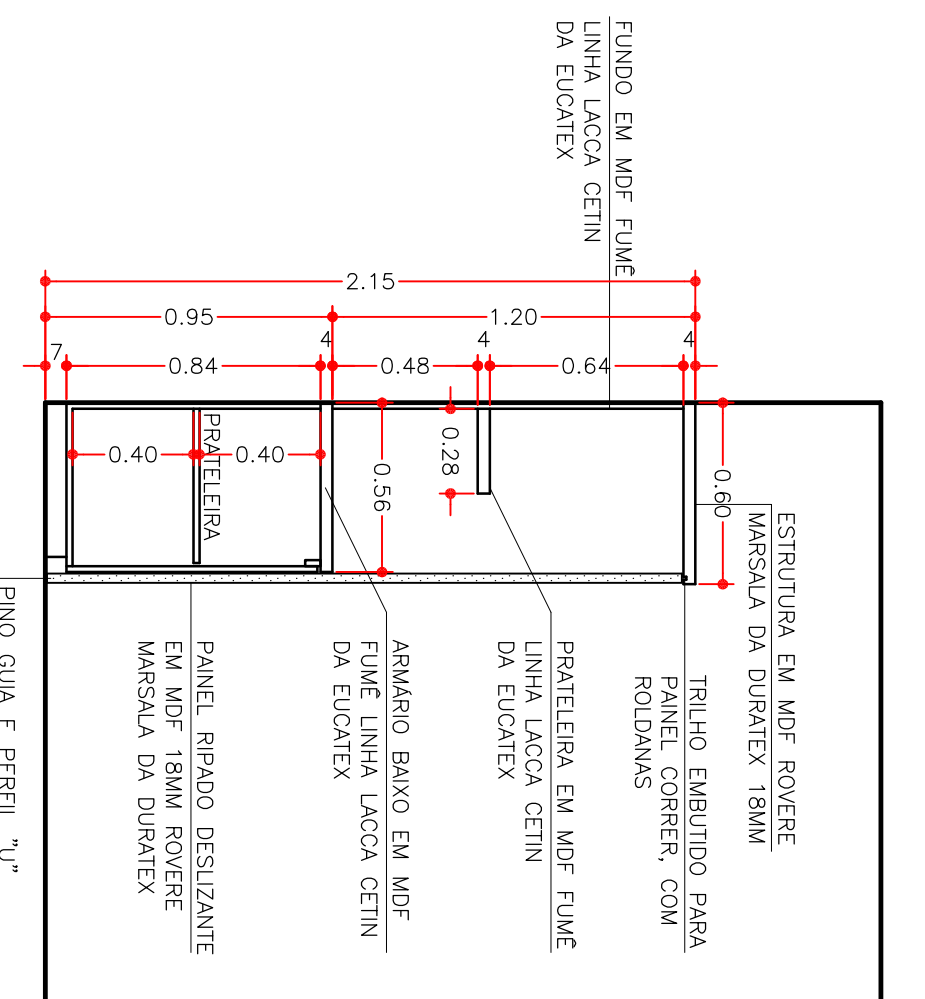

0  
02

---

CORTE AA

ESC.: 1/25

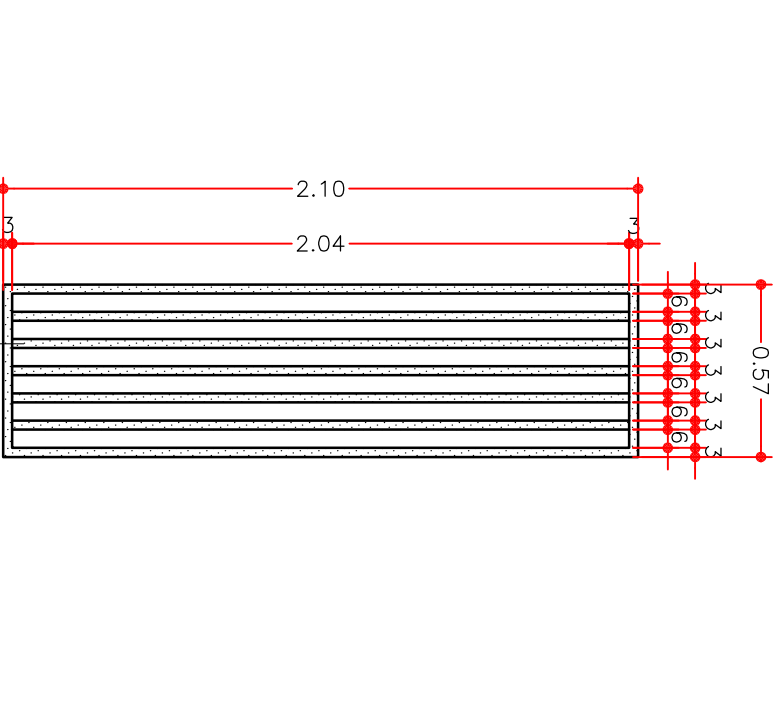

07  
02

VISTA PANEL DESLIZANTE

ESC.: 1/25



**PERSPECTIVA**  
SEM ESC.



**PERSPECTIVA**  
08  
02 SEM ESC.

- EXCUTIR MOVER COM 18mm, COMPOSTO DE BACAO COM 2 PORTAS E PRATELEIRA INTERNA, INSTALADA PORDEMA A JANELA, ESPACO PARA PROTECTOR, PORTA COM PRATELEIRA INTERNA E PRATELEIRA SUPERIOR, NA LATERAL DA JANELA, COM ABERTURA E FECHAMENTO "TOD TOD", E JANELA PORTA COM CILINDRO E PRATELEIRA INTERNA, COM PORTAS TERMO FECHAMENTO E ABERTURA "TOD TOD", COM CILINDRO PROTECTOR DO ALCOF, AS ESPECIFICAÇÕES DE ESTE ESTAO MODIFICAS NO PROTOLO, HAVERA TAMBEM UM PAINEL, RÁPIDO DESLIZANTE.
- SÓFA DE 2 LUGARES, COM ASSENTOS REPARTEIS, MENOS 2,00M DE LARGURA, 0,90M DE PROFUNDIDADE, COM FECHAMENTO DE 1,30M E ALTURA DE 0,83M, COM ENCOSTO NA COBRO PRETO.
- PINTURA NAS PAREDES, COM TINTA ACRILICA FOSCO, COR PAPEL, PICOLO (B) 48X104, SINALINI.
- SUBSTITUIR LUMINARIAS EXISTENTES POR PLACA DE LED EMBUTIDA, COM LAMPADA, COR NEUTRA, RESPEITANDO DIMENSÕES DA LUMINARIA EXISTENTE.
- NA PAREDE A ESQUERDA DA PORTA DE ENTRADA, INSTALAR PAPEL DE PAREDE NUANCES BEGE DA HOMEHUIS, LARGURA 2,40M E 2,57M DE ALTURA.
- INSTALAR ROLOPEIS EM POLIESTERNO NA COR BRANCO, COM 20CM DE ALTURA DA SANTA LUZ, MODELO 506 OU SIMILAR.
- INSTALAR PERSIANAS MODELO DOBLE VISION NA COR BRANCA.

OBS.: CONFERIR MEDIDAS NO LOCAL	
2ª REVISÃO	27/09/2022
1ª REVISÃO	13/07/2022
ENTREGA	30/06/2022

**VMARQ ARQUITETURA LTDA**

# PROJETO ARQUITETÔNICO PARA REVITALIZAÇÃO DE SALAS TRE-PR

ANTE SALA PRESIDÊNCIA

PROPRIETARIO TRIBUNAL REGIONAL ELETTORAL - PR  
PROIETO VANIA PEGORARO - MIRIAM PICOLOTTI  
CAU A20398-5 CAU A21221-0  
RESP. TECNICO

02

ESCALA	1:25
DATA	JULHO/22
DESENHADO POR	

AV. GETULIO VARGAS, 1345 SALA: 102 - Fone (41) 3225 5385 - CURITIBA - PR